Evolve ETFs

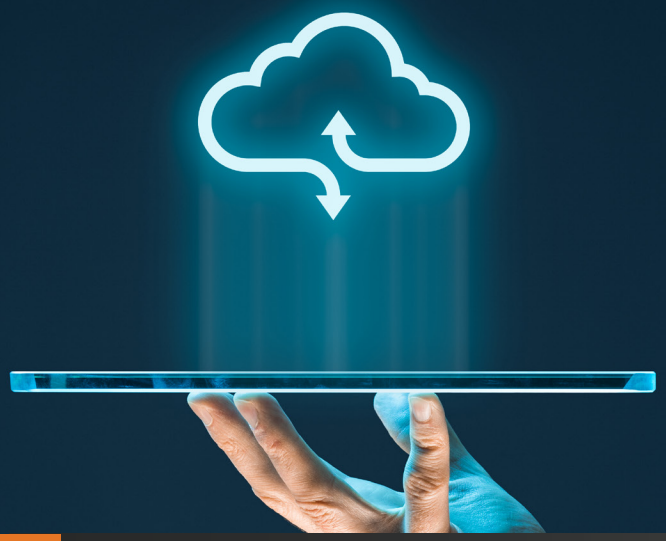

TSX

# DATA

# FONDS INDICIEL INFONUAGIQUE EVOLVE

## Une opportunité d'investissement dans le secteur en évolution du cloud computing.

| | |
|---|---|
| SYMBOLE (S): DATA(Couvert) ;DATA.B (Non-couvert) | FRAIS DE GESTION[1]: 0,60 % |
| BOURSE : Bourse de Toronto (TSX) | FRÉQUENCE DES DISTRIBUTIONS : Mensuel, le cas échéant |
| DATE DE L'INSCRIPTION : 11 janvier 2021 | INDICE :Solactive Global Cloud Computing Index |
| DEVISE : $ CA (Couvert) | RÉÉQUILIBRAGE DE L'INDICE : Trimestriel |

DATA cherche à reproduire, dans la mesure du possible et avant les frais et dépenses, la performance de l'indice Solactive Global Cloud Computing Index Canadian Dollar Hedged, ou de tout successeur de celui-ci. Le FNB investit principalement dans des titres de participation de sociétés situées au pays ou à l'étranger qui exercent des activités commerciales dans le domaine du cloud computing.

## RAISONS D'ACHETER :

### 1. CIBLÉ EXPOSITION

Ciblé exposition aux entreprises directement impliquées dans l'industrie du cloud computing.

### 2. DEMANDE CROISSANTE

Le pandémie mondiale a augmenté la numérisation et la demande de services de cloud computing.

### 3. DIVERSIFICATION TECHNOLOGIQUE

Remplacement de stock unique ou complément à la technologie existante exposition au sein d'un portefeuille.

[1] Plus taxes de vente applicables.

Scotia Plaza, 40, rue King ouest, Bureau 3404, Toronto ON M5H3Y2
416.214.4884 | 1.844.370.4884 | www.evolveetfs.com

TSX **DATA**

# FONDS INDICIEL INFONUAGIQUE EVOLVE

Evolve ETFs

## RÉPARTITION SECTORIELLE :

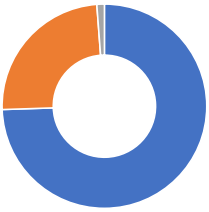

| NOM | POND. |
|---|---|
| TECHNOLOGIE | 74 % |
| COMMUNICATIONS | 24 % |
| CONSOMMATEUR, NON CYCLIQUE | 1 % |

## RÉPARTITION GÉOGRAPHIQUE :

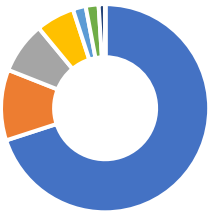

| NOM | POND. |
|---|---|
| ÉTATS UNIS | 81 % |
| ALLEMAGNE | 8 % |
| CANADA | 7 % |
| ISRAËL | 2 % |
| AUSTRALIE | 1 % |
| GRANDE BRETAGNE | 1 % |
| NOUVELLE-ZÉLANDE | 1 % |
| JAPON | 1 % |
| FRANCE | 1 % |

## 10 PRINCIPAUX TITRES :

Microsoft, salesforce, ORACLE, Alphabet, amazon, SAP, shopify, servicenow, intuit, zoom

Au 29 janvier 2021.

**Scotia Plaza, 40, rue King ouest, Bureau 3404, Toronto ON M5H3Y2**
**416.214.4884 | 1.844.370.4884 | www.evolveetfs.com**

Des commissions, des commissions de suivi, des frais de gestion et d'autres frais peuvent tous être associés aux fonds négociés en bourse (FNB) et aux OPC. Veuillez lire le prospectus avant d'investir. Un placement dans les FNB et les OPC comporte des risques. Veuillez lire le prospectus pour une description complète des risques relatifs à le FNB et fonds communs de placement. Les investisseurs peuvent encourir des commissions de courtage habituelles lors de l'achat ou de la vente FNB et les parts de fonds communs de placement. Les épargnants devraient surveiller leurs avoirs, aussi souvent que quotidiennement, afin de s'assurer qu'ils demeurent conformes à leurs stratégies de placement.